

Fonte: Google Maps

GOVERNO DO ESTADO DO PIAUÍ
SECRETARIA DE ESTADO DA EDUCAÇÃO E CULTURA - SEDUC
UNIDADE DE GESTÃO DE REDE FÍSICA - UGERF

3- DOS FATOS

Na ocasião, fora realizada vistoria a fim de verificar uma demanda da direção da Unidade Escolar Florisa Silva, solicitada pelo então Diretor Marcos Marcelo, no qual relata que a U. E. Florisa Silva necessita de pintura em toda a escola, revisão na parte elétrica, hidráulica e reparos no teto.

Mediante os fatos citados acima, foi realizada visita técnica a escola em 04 de Junho de 2021, com acompanhamento do diretor da referida escola.

Diante do exposto, passo as considerações técnicas.

4- RELATÓRIO FOTOGRÁFICO



Foto 01 – Localização da fossa séptica e sumidouro existentes no corredor entre o pátio de entrada e as salas de aula;

GOVERNO DO ESTADO DO PIAUÍ
SECRETARIA DE ESTADO DA EDUCAÇÃO E CULTURA - SEDUC
UNIDADE DE GESTÃO DE REDE FÍSICA - UGERF



Foto 02 – Corredor externo com infiltrações no piso e nas paredes;



Foto 03 – Laje de cobertura com infiltrações;

GOVERNO DO ESTADO DO PIAUÍ
SECRETARIA DE ESTADO DA EDUCAÇÃO E CULTURA - SEDUC
UNIDADE DE GESTÃO DE REDE FÍSICA - UGERF



Foto 04 – Deslocamentos de peças cerâmicas no piso da cozinha;



Foto 05 - Peças cerâmicas danificadas no piso do banheiro.

GOVERNO DO ESTADO DO PIAUÍ
SECRETARIA DE ESTADO DA EDUCAÇÃO E CULTURA - SEDUC
UNIDADE DE GESTÃO DE REDE FÍSICA - UGERF



Foto 06 – Infiltrações no piso entre o corredor e o banheiro.



Foto 07 – Telhado apresentando goteiras por toda a edificação;

GOVERNO DO ESTADO DO PIAUÍ
SECRETARIA DE ESTADO DA EDUCAÇÃO E CULTURA - SEDUC
UNIDADE DE GESTÃO DE REDE FÍSICA - UGERF

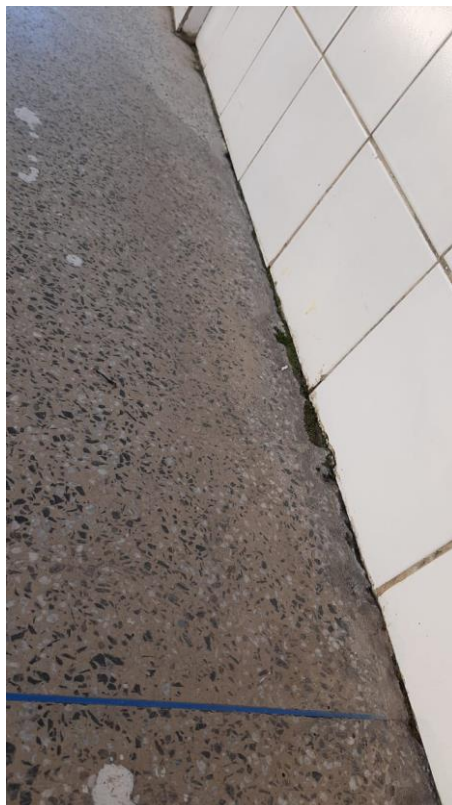

Foto 08 – Algumas portas danificadas, com sinais de arrombamento;

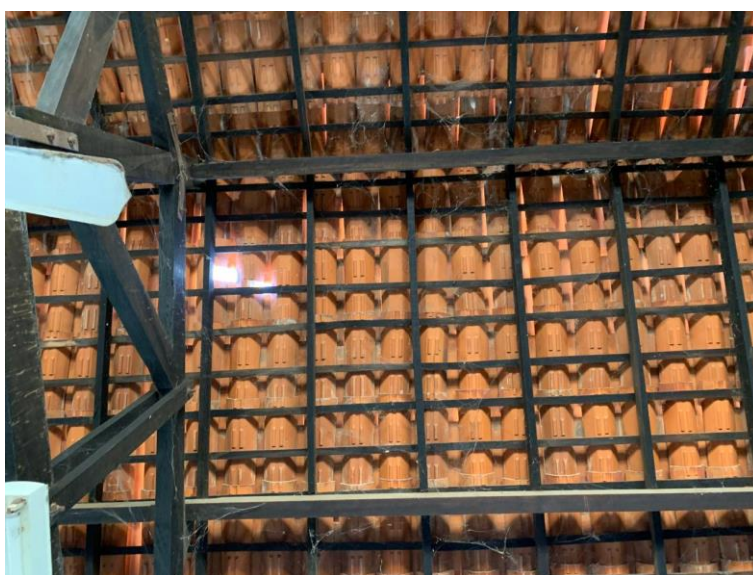

Foto 09 – Portas dos banheiros PCD sem os puxadores adequados;

GOVERNO DO ESTADO DO PIAUÍ
SECRETARIA DE ESTADO DA EDUCAÇÃO E CULTURA - SEDUC
UNIDADE DE GESTÃO DE REDE FÍSICA - UGERF



Foto 10 – Banheiros PCD com barras de apoio nas paredes;



Foto 11 – Algumas salas de aula necessitam de intervenção parcial no piso; paredes com pintura desgastada;

GOVERNO DO ESTADO DO PIAUÍ
SECRETARIA DE ESTADO DA EDUCAÇÃO E CULTURA - SEDUC
UNIDADE DE GESTÃO DE REDE FÍSICA - UGERF



Foto 12 – Algumas salas de aula necessitam de intervenção parcial ou total no forro de pvc;

5- DAS CONSIDERAÇÕES FINAIS

Considerando que a vistoria se deu em caráter preliminar;

Considerando que este trabalho técnico não possui por finalidade a análise e interpretação das manifestações patológicas detectadas;

Considerando que este profissional se reserva ao direito de se manifestar após análise aprofundada dos problemas constatados, inclusive quanto ao arbitramento das responsabilidades;

Após visita técnica a UNIDADE ESCOLAR FLORISA SILVA, foram constatadas irregularidades, com observância aos seguintes itens: **substanciando**

- Revisão das instalações hidrossanitárias dos banheiros;
- Conserto das instalações de esgoto da cozinha;
- Restaurar os pisos dos banheiros e da cozinha;
- Desobstrução do sistema de fossa séptica e sumidouro;
- Reparo e impermeabilização da laje de cobertura do pátio e da entrada;
- Revisão da cobertura da escola verificando madeiramento e telhamento;
- Repintura interna e externa das paredes verificando a necessidade de refazer emboço onde for impreterível.



GOVERNO DO ESTADO DO PIAUÍ
SECRETARIA DE ESTADO DA EDUCAÇÃO E CULTURA - SEDUC
UNIDADE DE GESTÃO DE REDE FÍSICA - UGERF

Portanto, em resposta à solicitação existente, é prudente executar os projetos necessários de intervenção, a fim de que sejam corrigidas as falhas encontradas na visita, e, sobretudo, sejam garantidos aos usuários da UNIDADE ESCOLAR FLORISA SILVA, conforto, segurança e qualidade dos serviços no ambiente escolar.

Teresina – PI, 11 de junho de 2021.

Fabiano Marques de Freitas Aragão

Eng. Civil/SEDUC – Mat. 353609-2